



¿Cómo votar?

Lección 6

Aprendizajes esperados

- Comprenderán el funcionamiento concreto del proceso de votación, en el marco del Plebiscito Constitucional.
- Reconocerán la importancia de los procesos eleccionarios y del voto informado para fortalecer la democracia.



Video: Cómo votar y no equivocarse en el intento

*Voto
estudiantil*



Imaginen que es el domingo 17 de diciembre, el día del Plebiscito Constitucional. Su mamá se levanta esa mañana y te pide que la acompañes a votar. Entonces... **¿qué pasa después?**

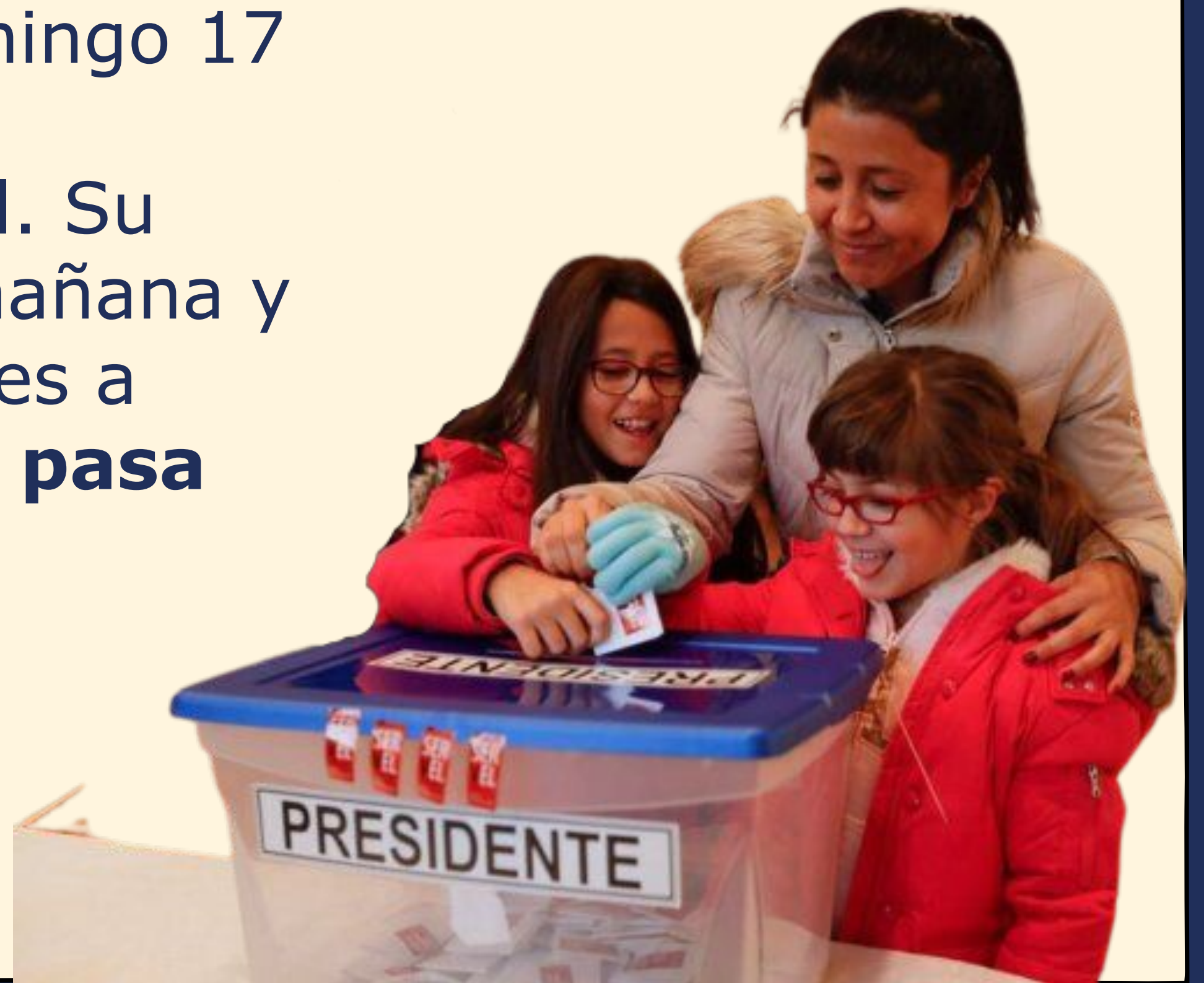

Antes...



Busca el local de votación y número de mesa.
Revisa si eres vocal de mesa.

Información en: **www.servel.cl**

Recuerda llevar:



Durante la pandemia era obligatorio el uso de mascarillas. Ahora es opcional.

El horario de votación comienza a las **08:00** y termina a las **18:00 hrs.**

Después de la hora señalada se cerrará el acceso a las personas y sólo podrán votar quienes ya estén en la fila de su mesa.



Pasito a pasito

1. Entrega tu documento de identidad.

2. Un vocal de mesa te buscará en el padrón y tendrás que confirmar tu información.

3. Firma el padrón.

4. Te harán entrega de la papeleta y un sticker.

5. Dirígete a la cámara secreta para votar.

6. Realiza tu votación marcando solamente una opción. Luego, dobla la papeleta y sállala con el sticker.

7. Entrega la colilla con el número de serie al o la vocal de mesa y deposita el voto sellado en la urna.

Importante

No puedes votar en otro lugar que no sea dentro de la cámara secreta, de otra forma tu voto será inválido.

Está prohibido por ley fotografiar el voto o grabar el proceso dentro de la urna.



¿CÓMO MARCAR TU PREFERENCIA?

Para que tu elección sea válida solo puedes marcar una preferencia y de manera clara.

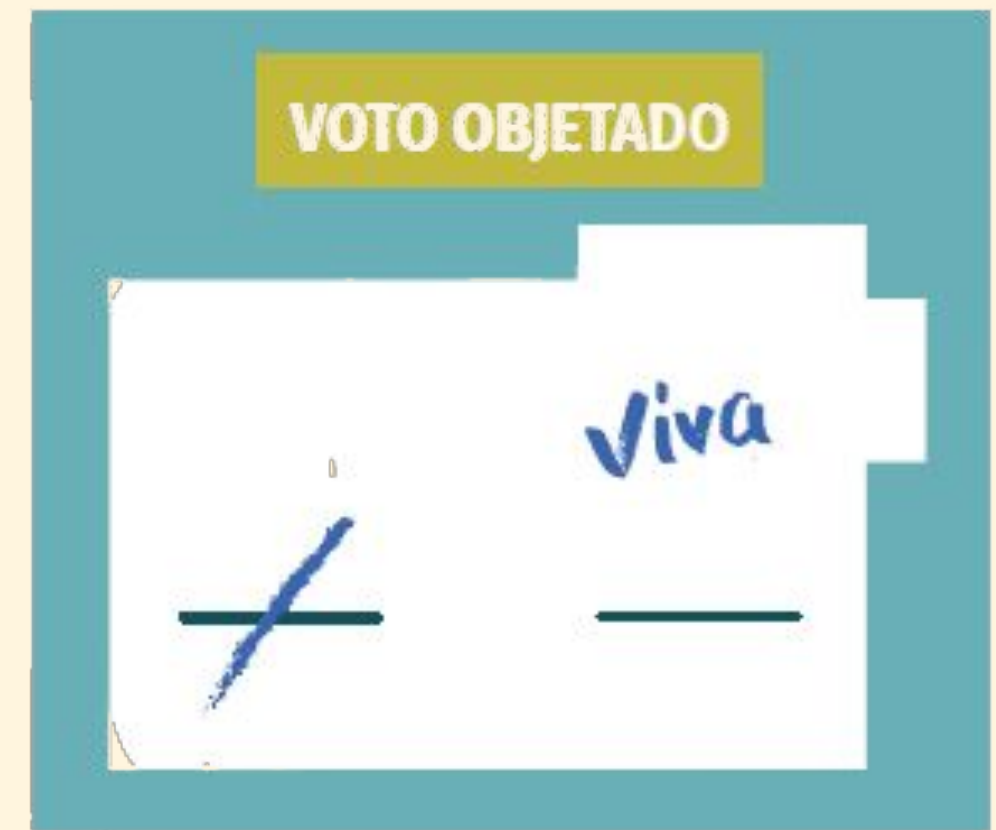
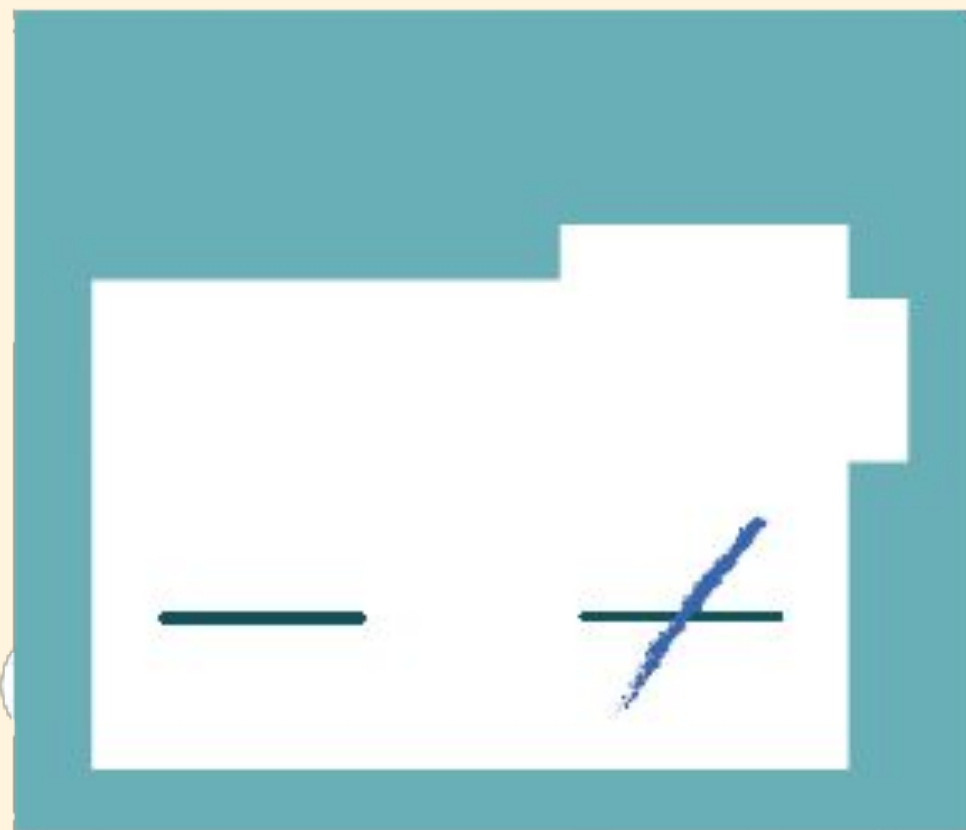

VOTO NULO

Si marcas más de una preferencia, tu papeleta no se contabilizará como válida.

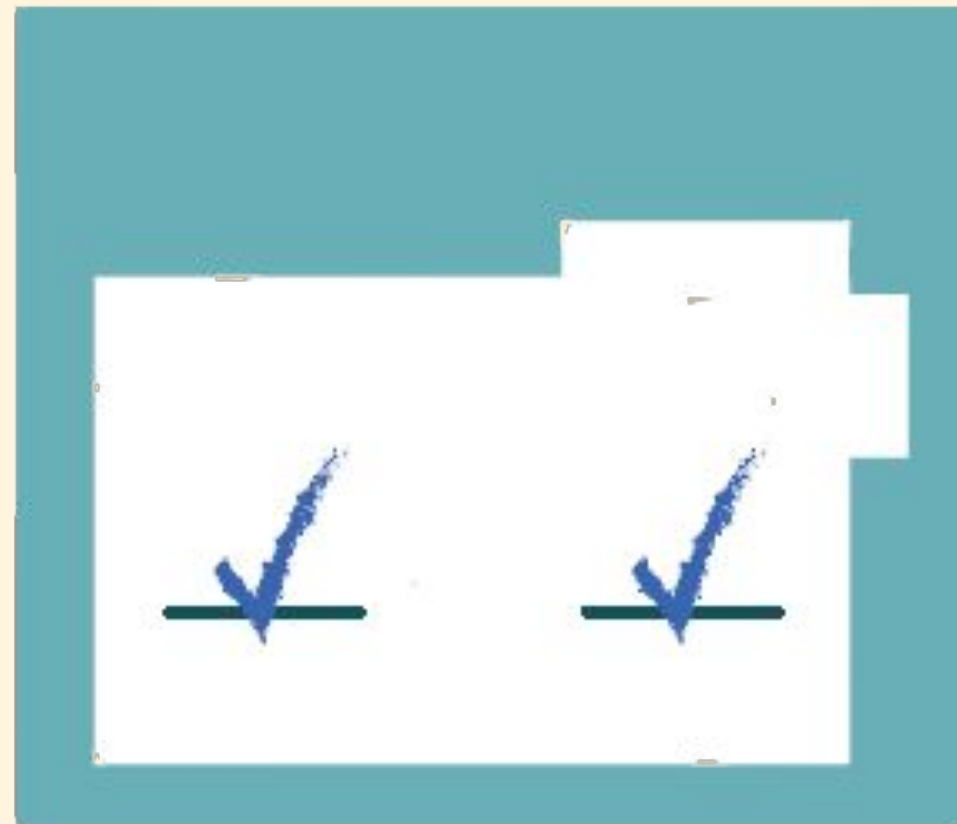
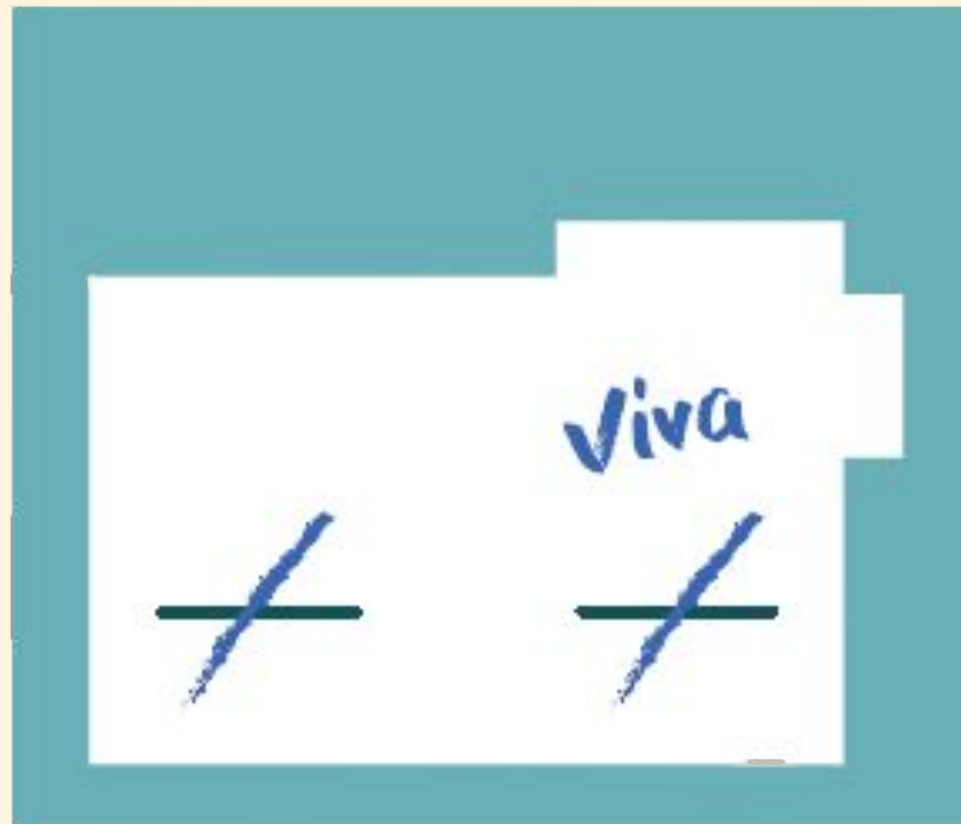

VOTO BLANCO

Si no marcas en ninguna de las preferencias, tu papeleta no se contabilizará como válida.



¿Cómo doblar la papeleta?

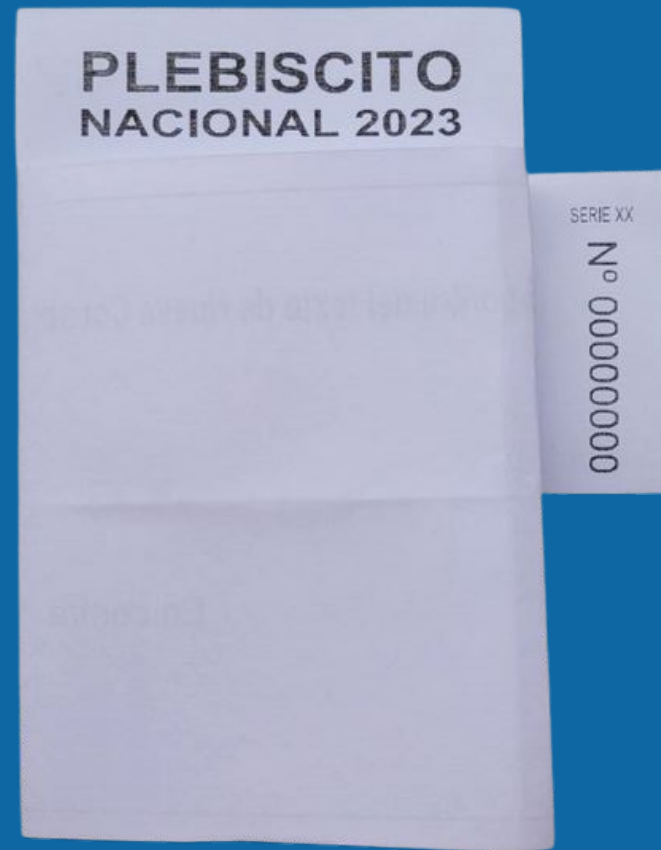

De izquierda a derecha

De abajo hacia arriba

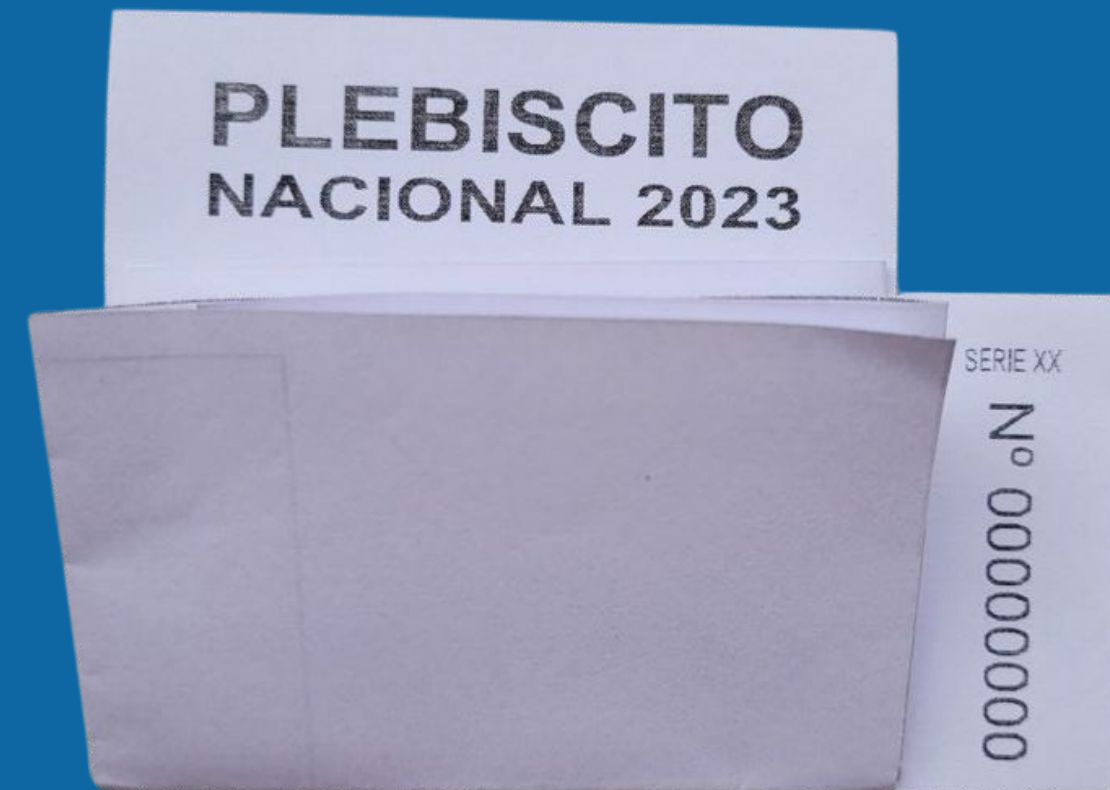

¿Cómo doblar la papeleta?

La colilla debes cortarla y entregarla



Dobla la pestaña con el nombre de la votación y pega el sticker para sellar tu voto.



¿Cómo entregar tu papeleta?

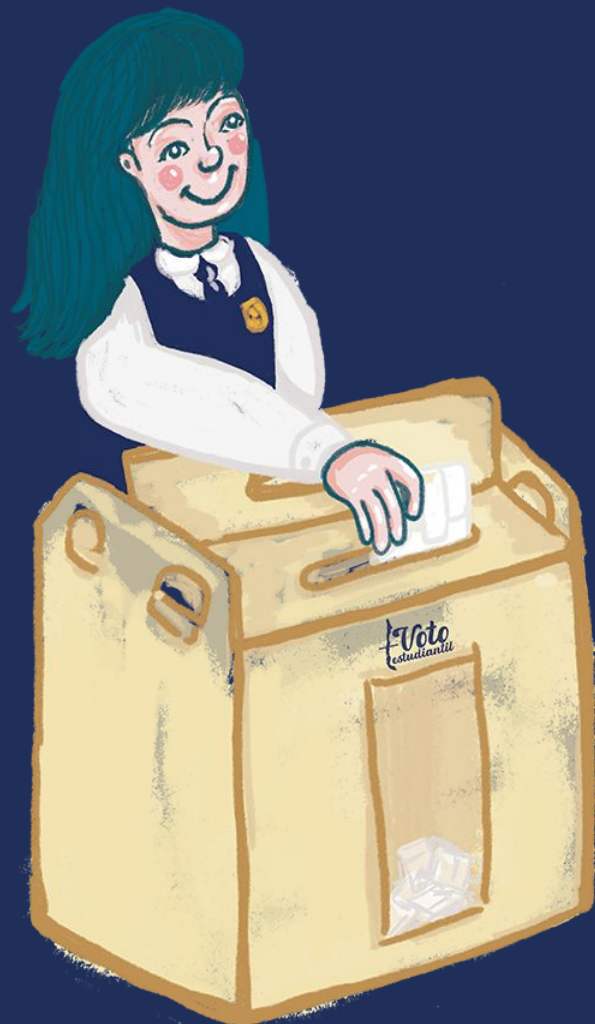

Inserta tu papeleta en la urna correspondiente

Pide tu cédula devuelta y
¡Listo!



Voto asistido

Las personas en situación de discapacidad que requieran asistencia para sufragar (ya sea para marcar, doblar o cerrar el voto) deberán comunicarlo a las/os vocales de mesa.

Podrá ser asistida por alguien de confianza o por el o la Vocal, quienes deberán resguardar el secreto del voto.



Voto asistido

Quienes no puedan usar la cámara secreta para votar estarán autorizados para hacerlo fuera de ella, y las y los vocales deberán resguardar que el voto se realice en secreto.

Quienes presenten discapacidad visual podrán usar una plantilla Braille para votar, la cual debe ser solicitada a la mesa de votación junto a la cédula electoral (papeleta).



Participarán de una
elección en la que
replicarán los pasos del
Plebiscito Constitucional



Campaña electoral

En grupos, elaboren una campaña electoral para convencer a quienes se encuentren indecisos. pueden elaborar pancartas, crear canciones u otros elementos de campaña para persuadir.

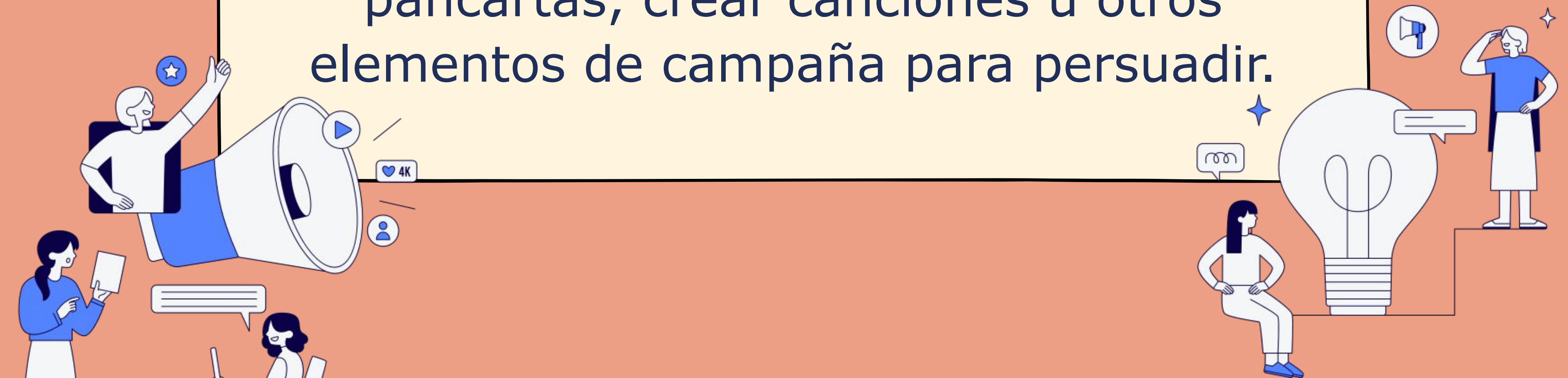

¿Quieres ser vocal de mesa?



VOCAL 1

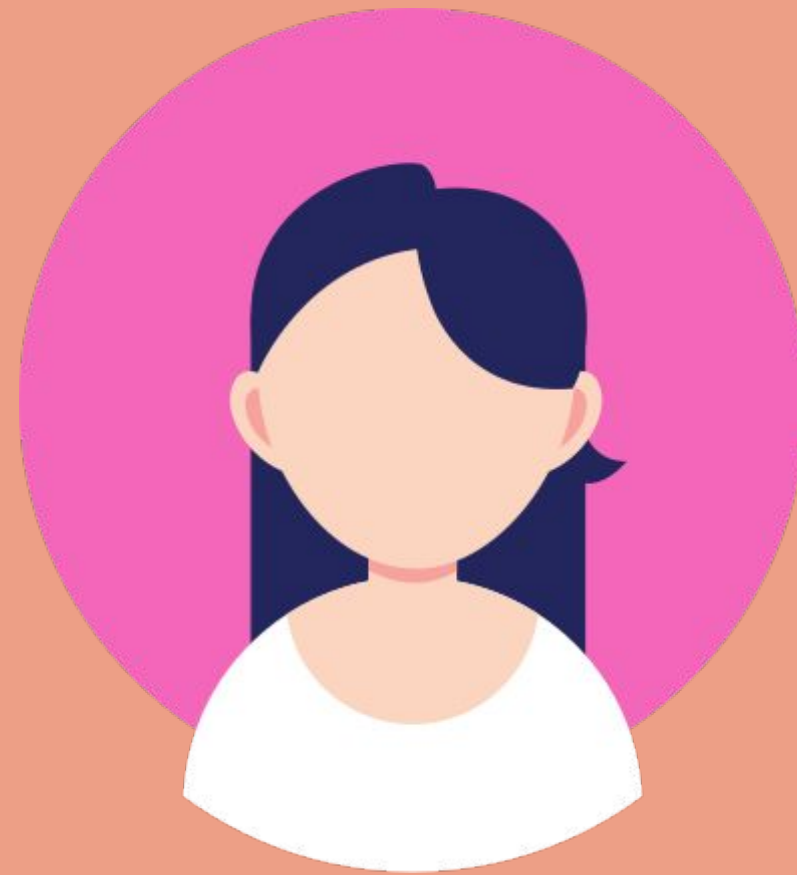

VOCAL 2



VOCAL 3

¡Es hora de
votar!



Las y los vocales
deben realizar el
conteo de votos en
voz alta y comunicar
la decisión al curso.

¿Quieres ser vocal de mesa para la Jornada Electoral?



VOCAL 1



VOCAL 2



VOCAL 3



Para complementar



**CONSTRUYE
TU CARNET DE
IDENTIDAD**

Tendrás tu
identificación para
la Jornada de
Práctica Electoral.



Un programa de:

C * I * V * I * X

Esta presentación ha sido elaborada bajo recomendaciones gráficas del Centro de cartografía táctil de la UTEM:



UTEM

UNIVERSIDAD
TECNOLÓGICA
METROPOLITANA
del Estado de Chile